



Ministère de l'Écologie, du Développement durable et de l'Énergie

Site Natura 2000 MARAIS BRETON, BAIE DE BOURGNEUF, ILE DE NOIRMOUTIER ET FORET DE MONTS
FR5200653 (Départements de la Loire-Atlantique et de la Vendée, Région des pays de la Loire)

Carte d'assemblage annexée à l'arrêté de désignation de la ZSC

06 MAI 2014

Pour le ministre et par délégation,
le directeur de l'eau et de la biodiversité

Laurent ROY

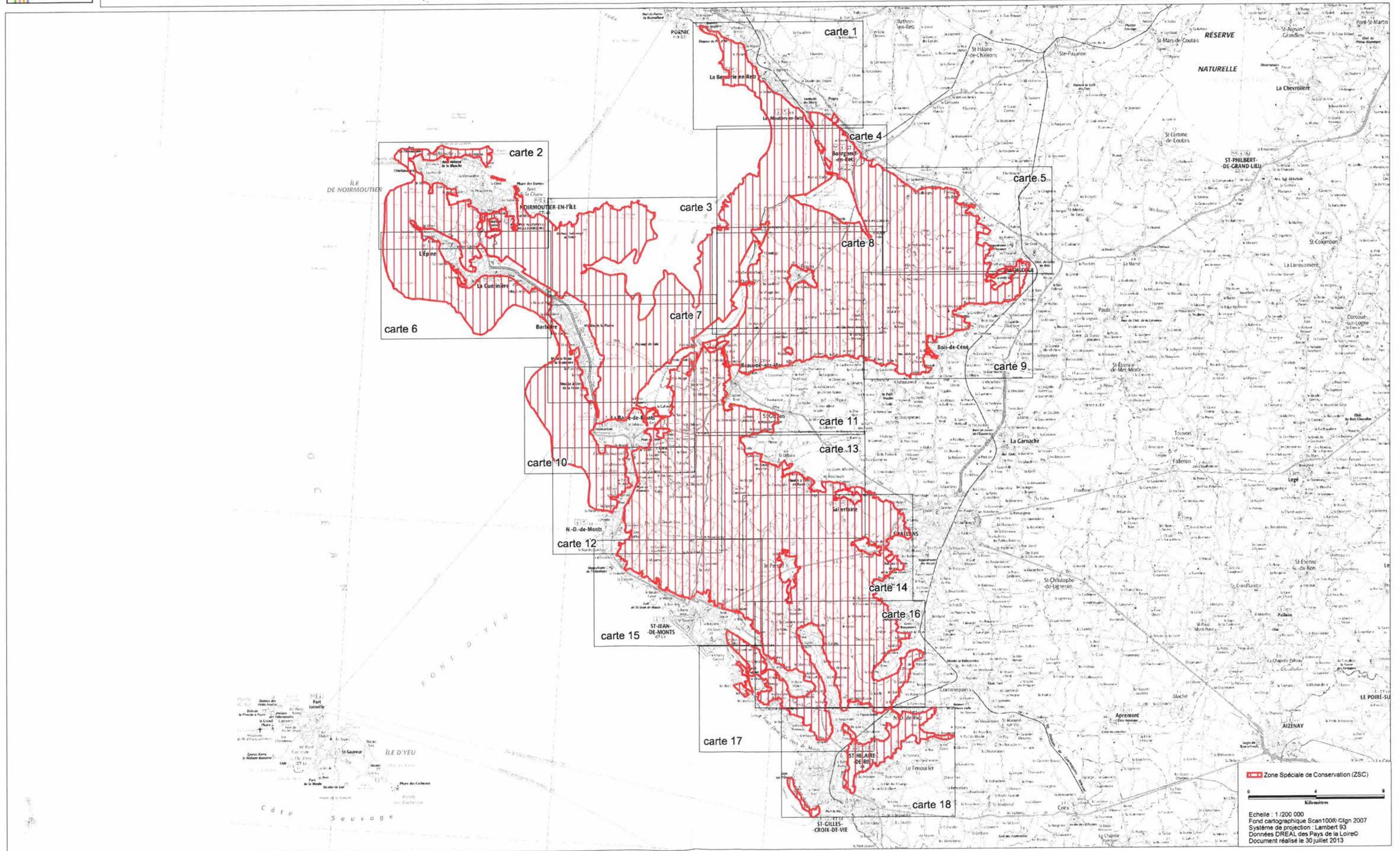



Site Natura 2000 MARAIS BRETON, BAIE DE BOURGNEUF, ILE DE NOIRMOUTIER ET FORET DE MONTS
FR5200653 (Départements de la Loire-Atlantique et de la Vendée, Région des pays de la Loire)

Carte n°1/18 annexée à l'arrêté de désignation de la ZSC

06 MAI 2014

Pour le ministre et par délégation;
le directeur de l'eau et de la biodiversité

Laurent ROY

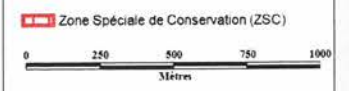
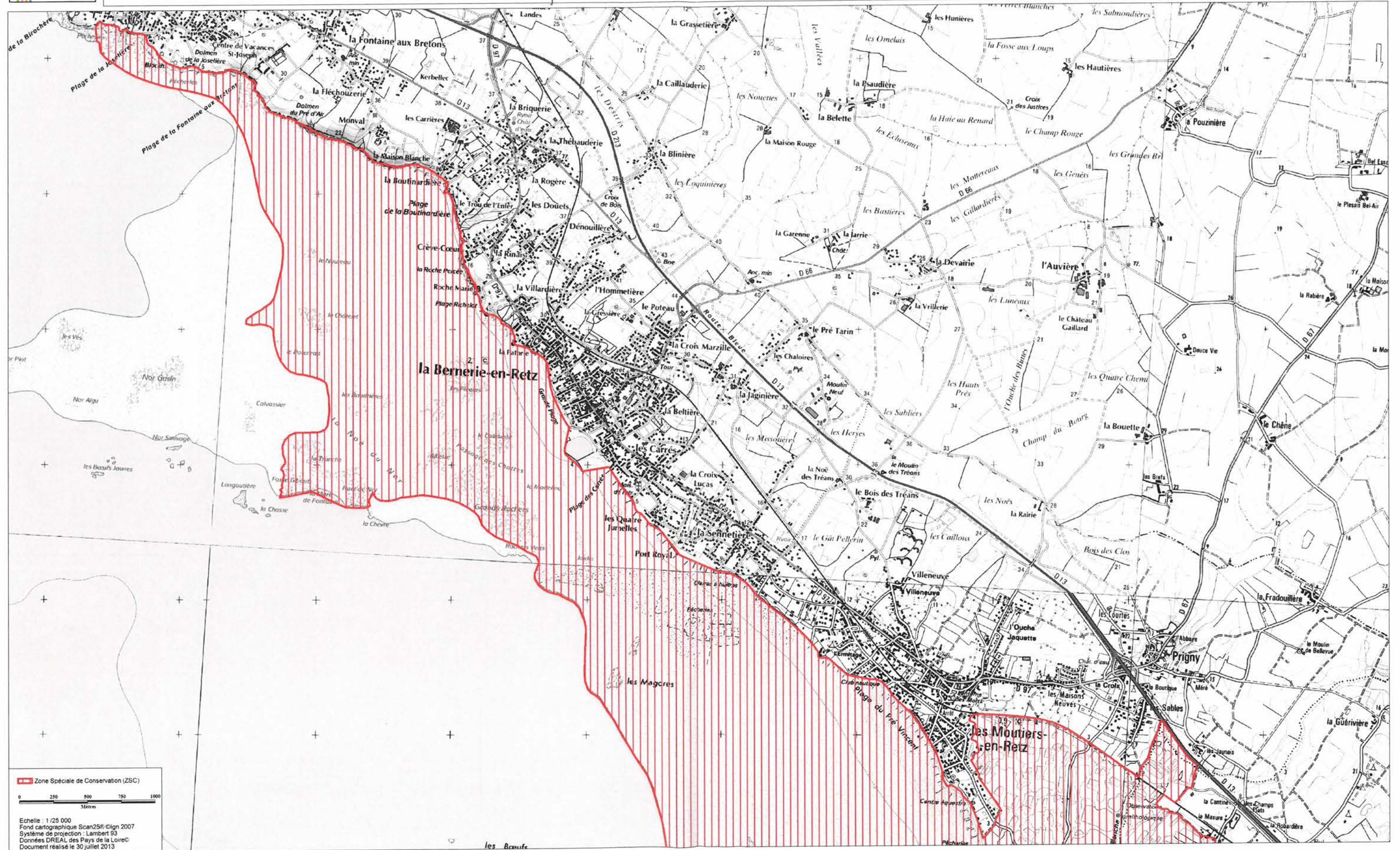

Echelle : 1 / 25 000
Fond cartographique Scan25® CIGN 2007
Système de projection : Lambert 93
Données DREAL des Pays de la Loire
Document réalisé le 30 juillet 2013



Site Natura 2000 MARAIS BRETON, BAIE DE BOURGNEUF, ILE DE NOIRMOUTIER ET FORÊT DE MONTS
FR5200653 (Départements de la Loire-Atlantique et de la Vendée, Région des pays de la Loire)

Carte n°2/18 annexée à l'arrêté de désignation de la ZSC

Pour le ministre et par délégation,
le directeur de l'eau et de la biodiversité

06 MAI 2014

2703
M. GUERIN-ROY

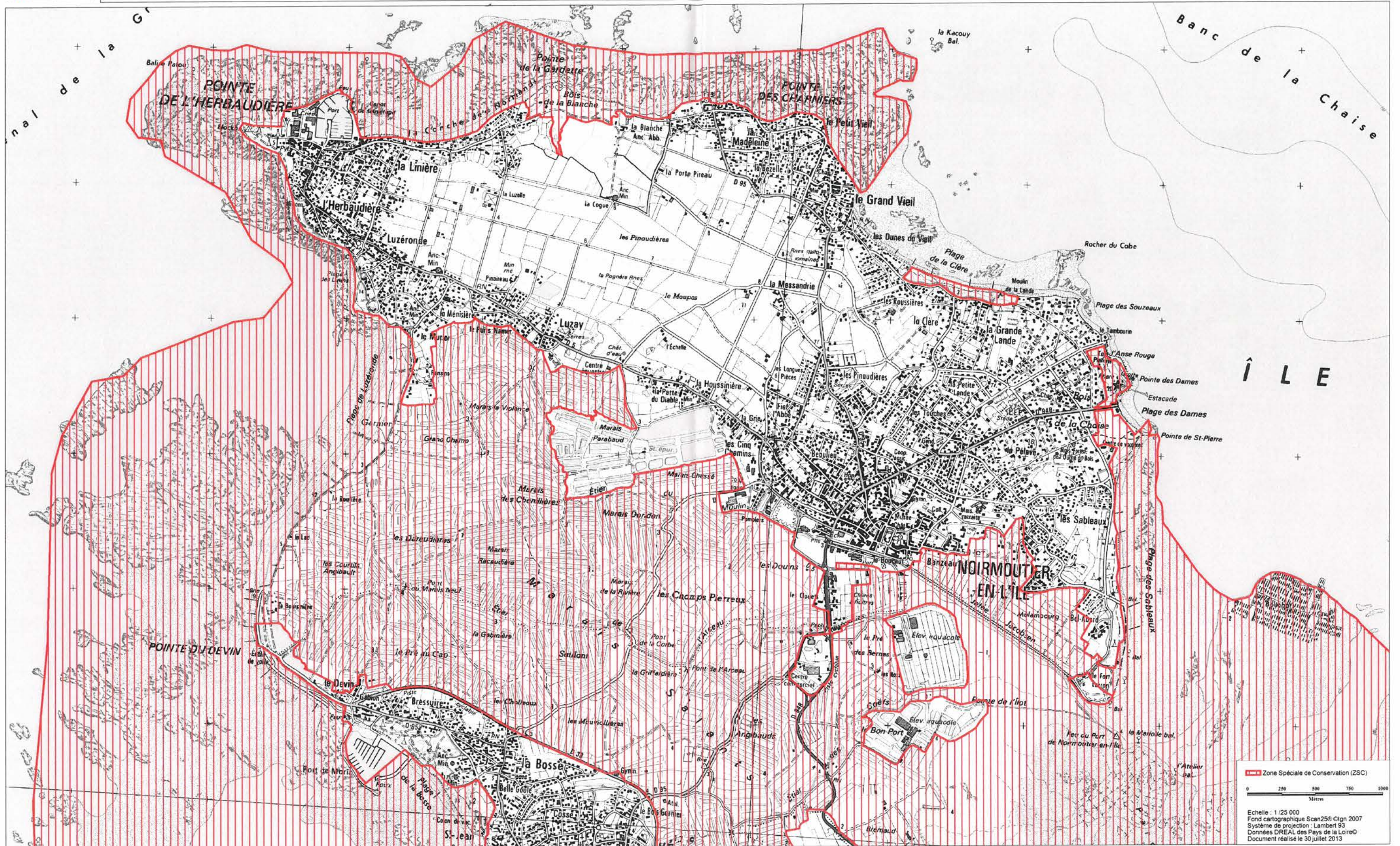

Zone Spéciale de Conservation (ZSC)

0 250 500 750 1000
Mètres

Echelle : 1 / 25 000
Fond cartographique Scan250 ©IGN 2007
Système de projection Lambert 93
Données DREAL des Pays de la Loire
Document réalisé le 30 juillet 2013



Site Natura 2000 MARAIS BRETON, BAIE DE BOURGNEUF, ILE DE NOIRMOUTIER ET FORÊT DE MONTS
FR5200653 (Départements de la Loire-Atlantique et de la Vendée, Région des pays de la Loire)

Carte n°3/18 annexée à l'arrêté de désignation de la ZSC
par le ministre et par délégation,
le directeur de l'eau et de la biodiversité

06 MAI 2014

2703
Laurent ROY

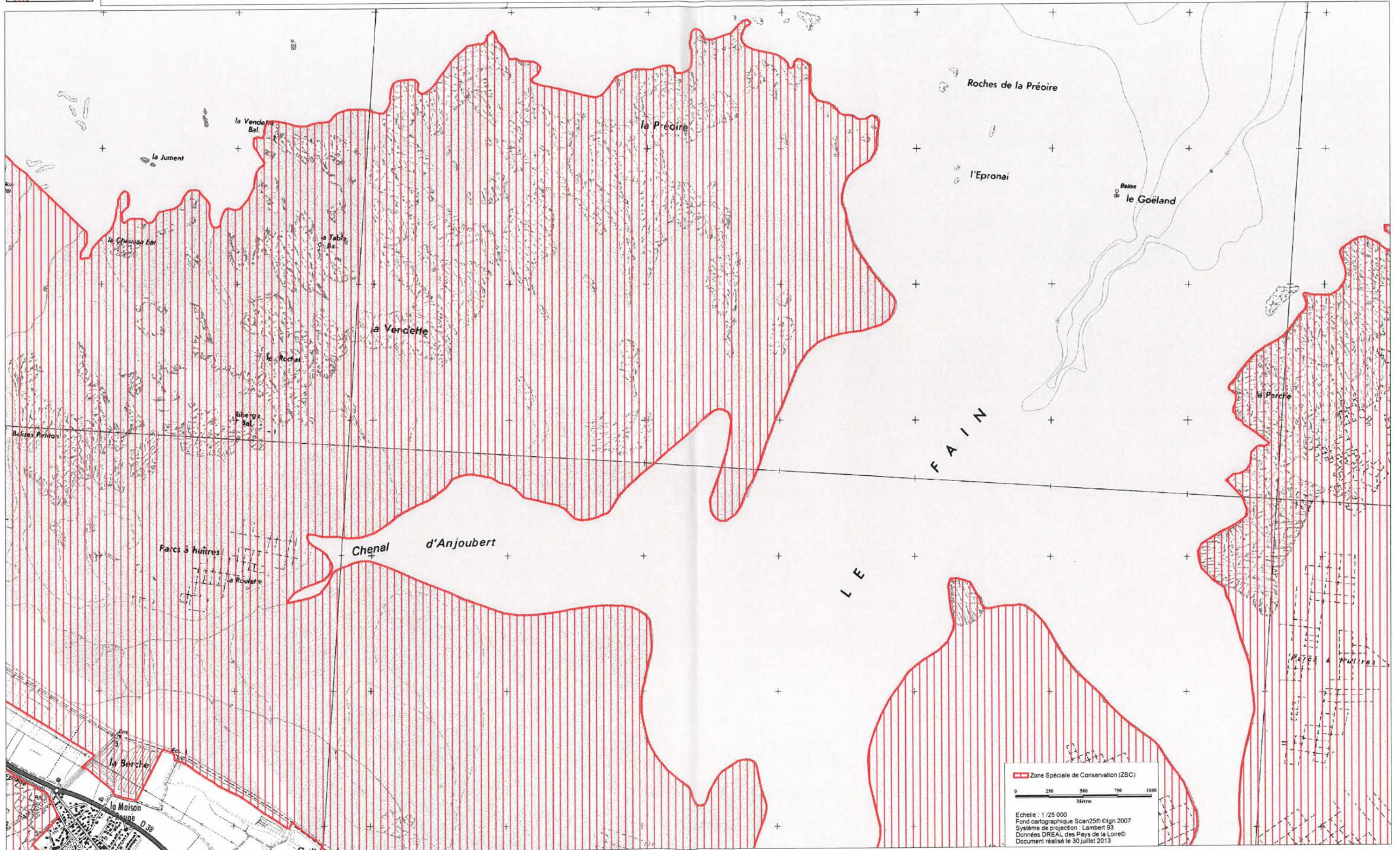

Zone Spéciale de Conservation (ZSC)
0 250 500 750 1000
Mètres
Echelle : 1 / 25 000
Fond cartographique Scan25® ©IGN 2007
Système de projection : Lambert 93
Données DREAL des Pays de la Loire
Document réalisé le 30 juillet 2013



Site Natura 2000 MARAIS BRETON, BAIE DE BOURGNEUF, ILE DE NOIRMOUTIER ET FORET DE MONTS
FR5200653 (Départements de la Loire-Atlantique et de la Vendée, Région des pays de la Loire)

Carte n°4/18 annexée à l'arrêté de désignation de la ZSC
pour le ministre et par le directeur de l'eau et de la pêche

06 MAI 2014

Laurent ROY

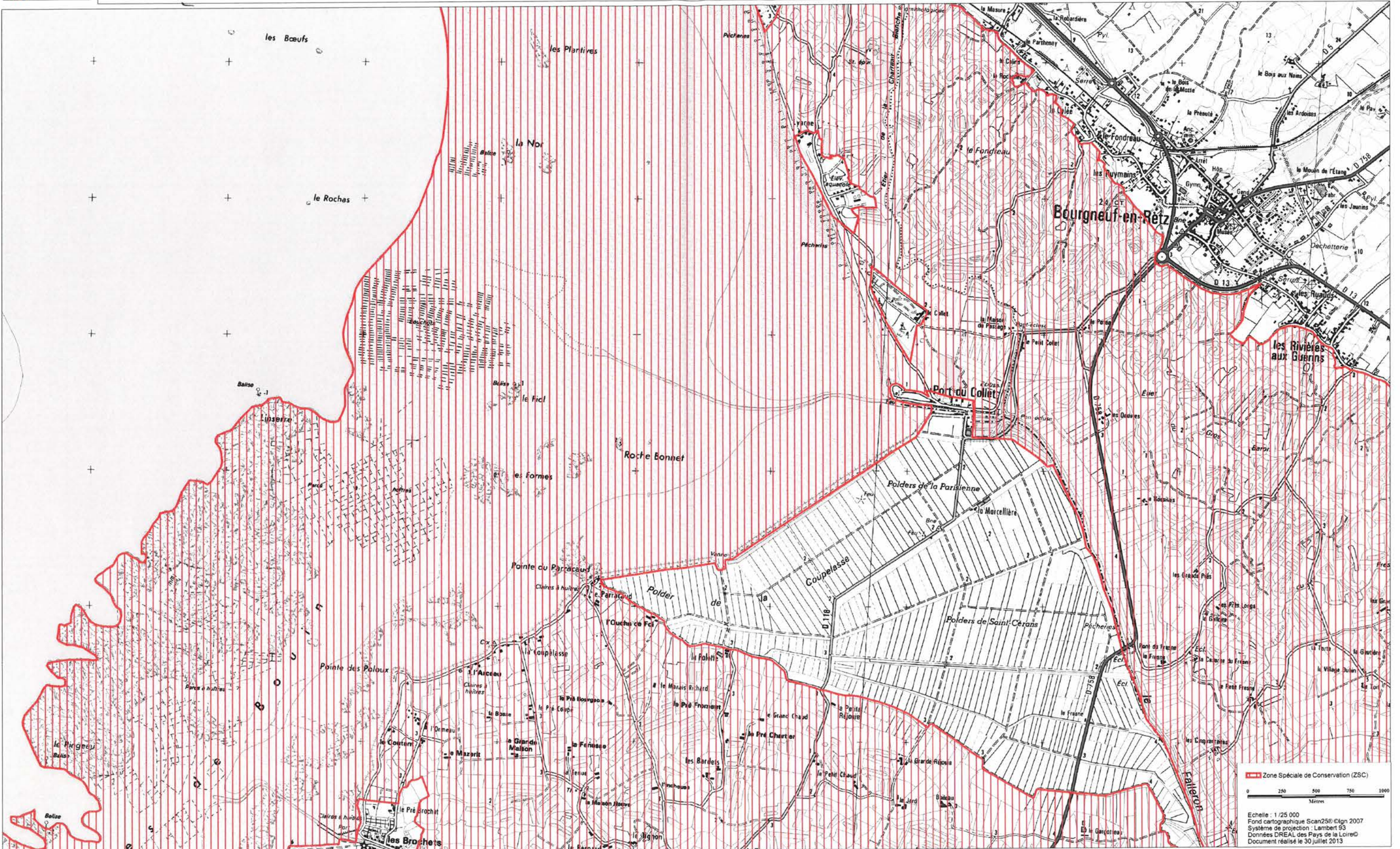

— Zone Spéciale de Conservation (ZSC)

0 250 500 750 1000
Mètres

Echelle : 1/25 000
Fond cartographique Scan25©IGN 2007
Système de projection : Lambert 93
Données DREAL des Pays de la Loire©
Document réalisé le 30 juillet 2013



Site Natura 2000 MARAIS BRETON, BAIE DE BOURGNEUF, ILE DE NOIRMOUTIER ET FORET DE MONTS
FR5200653 (Départements de la Loire-Atlantique et de la Vendée, Région des pays de la Loire)

Carte n°5/18 annexée à l'arrêté de désignation de la ZSC

06 MAI 2014

Pour le ministre et par délégation,
le directeur de l'eau et de la biodiversité

Laurent ROY

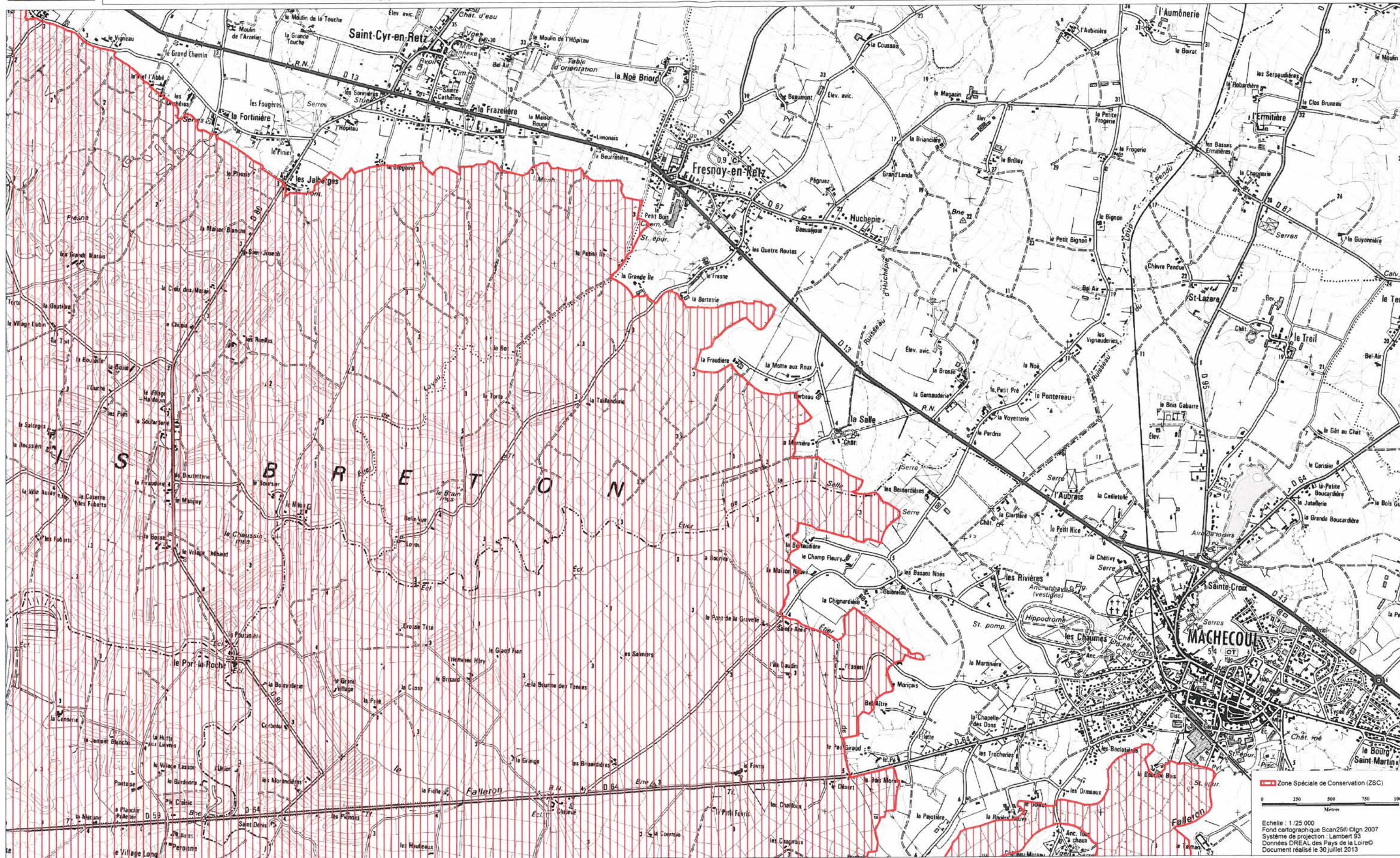

Zone Spéciale de Conservation (ZSC)

0 250 500 750 1000
Mètres

Echelle : 1/25 000
Fond cartographique Scan2500 Clign 2007
Système de projection : Lambert 93
Données DREAL des Pays de la Loire
Document réalisé le 30 juillet 2013



Site Natura 2000 MARAIS BRETON, BAIE DE BOURGNEUF, ILE DE NOIRMOUTIER ET FORÊT DE MONTS
FR5200653 (Départements de la Loire-Atlantique et de la Vendée, Région des pays de la Loire)

Carte n°6/18 annexée à l'arrêté de désignation de la ZSC

Pour le ministre et par délégation,
le directeur de l'eau et de la biodiversité

06 MAI 2014

Laurent ROY

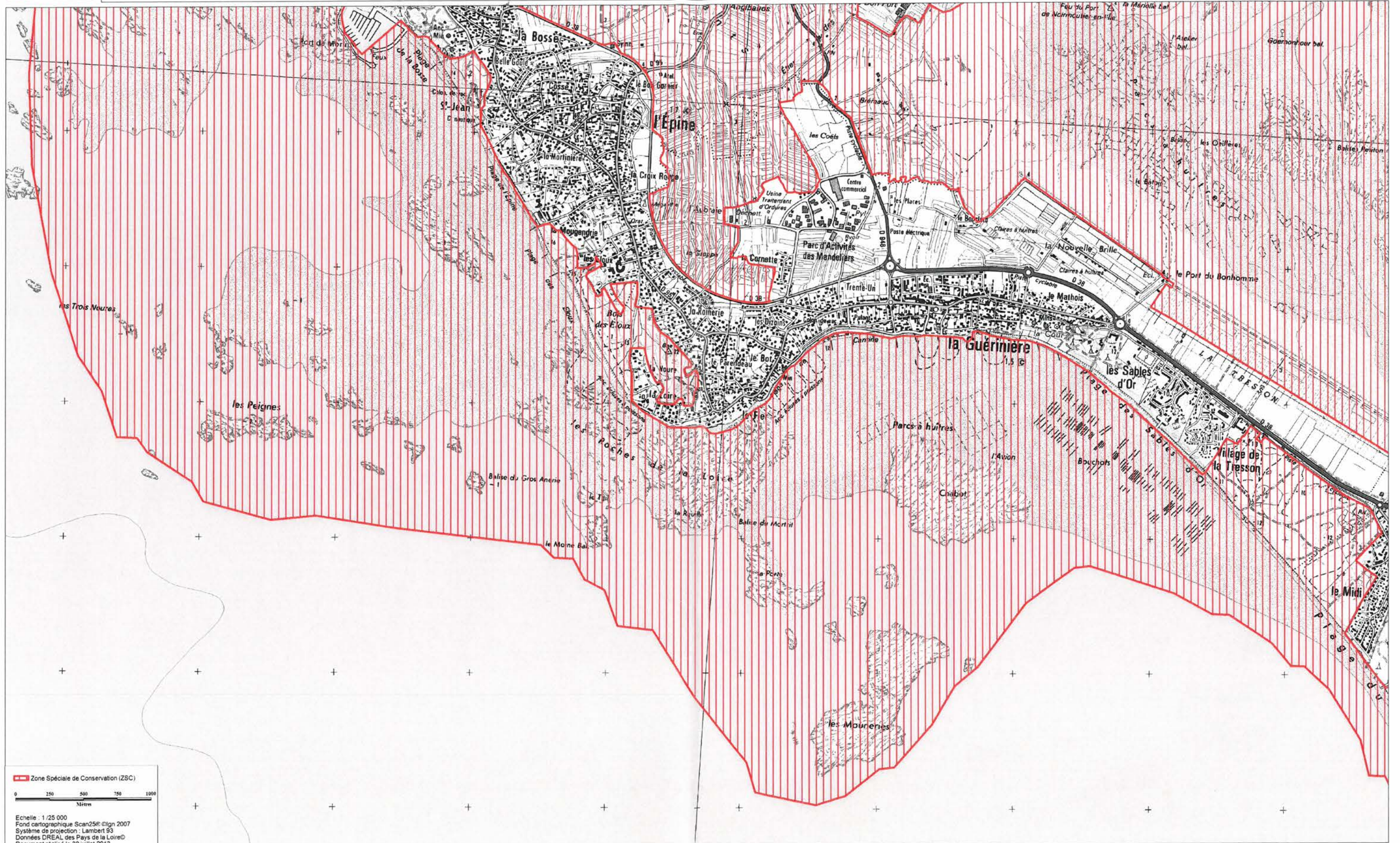



Ministère
de l'Écologie,
du Développement
durable
et de l'Énergie

Site Natura 2000 MARAIS BRETON, BAIE DE BOURGNEUF, ILE DE NOIRMOUTIER ET FORET DE MONTS
FR5200653 (Départements de la Loire-Atlantique et de la Vendée, Région des pays de la Loire)

Carte n°7/18 annexée à l'arrêté de désignation de la ZSC

Pour le ministre et par délégation,
le directeur de l'eau et de la biodiversité

06 MAI 2014

Laurent ROY
Laurent ROY

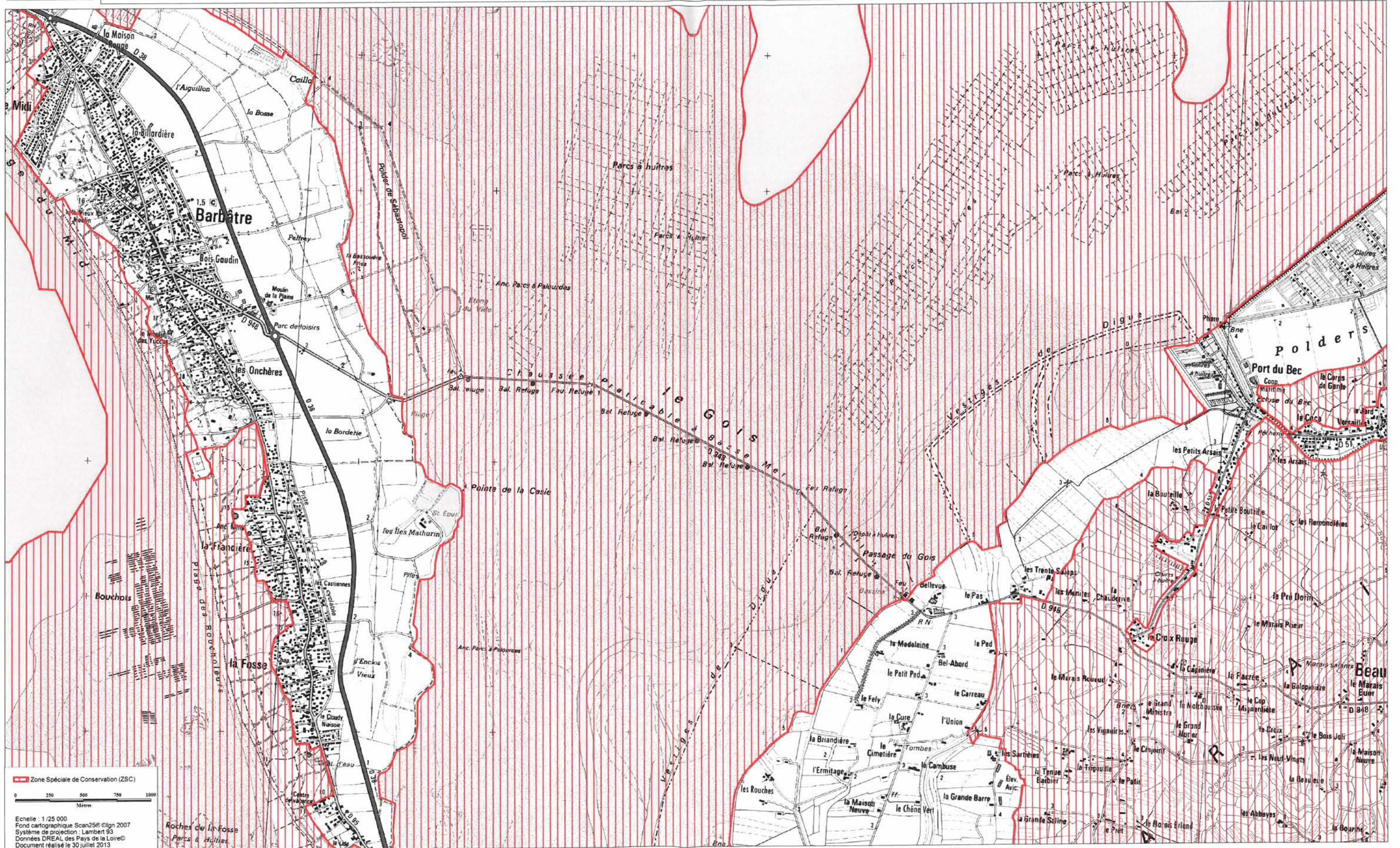



Site Natura 2000 MARAIS BRETON, BAIE DE BOURGNEUF, ILE DE NOIRMOUTIER ET FORET DE MONTS
FR5200653 (Départements de la Loire-Atlantique et de la Vendée, Région des pays de la Loire)

Carte n°8/18 annexée à l'arrêté de désignation de la ZSC
Pour le ministre et
le directeur de l'eau et de la biodiversité

06 MAI 2014

Laurent ROY

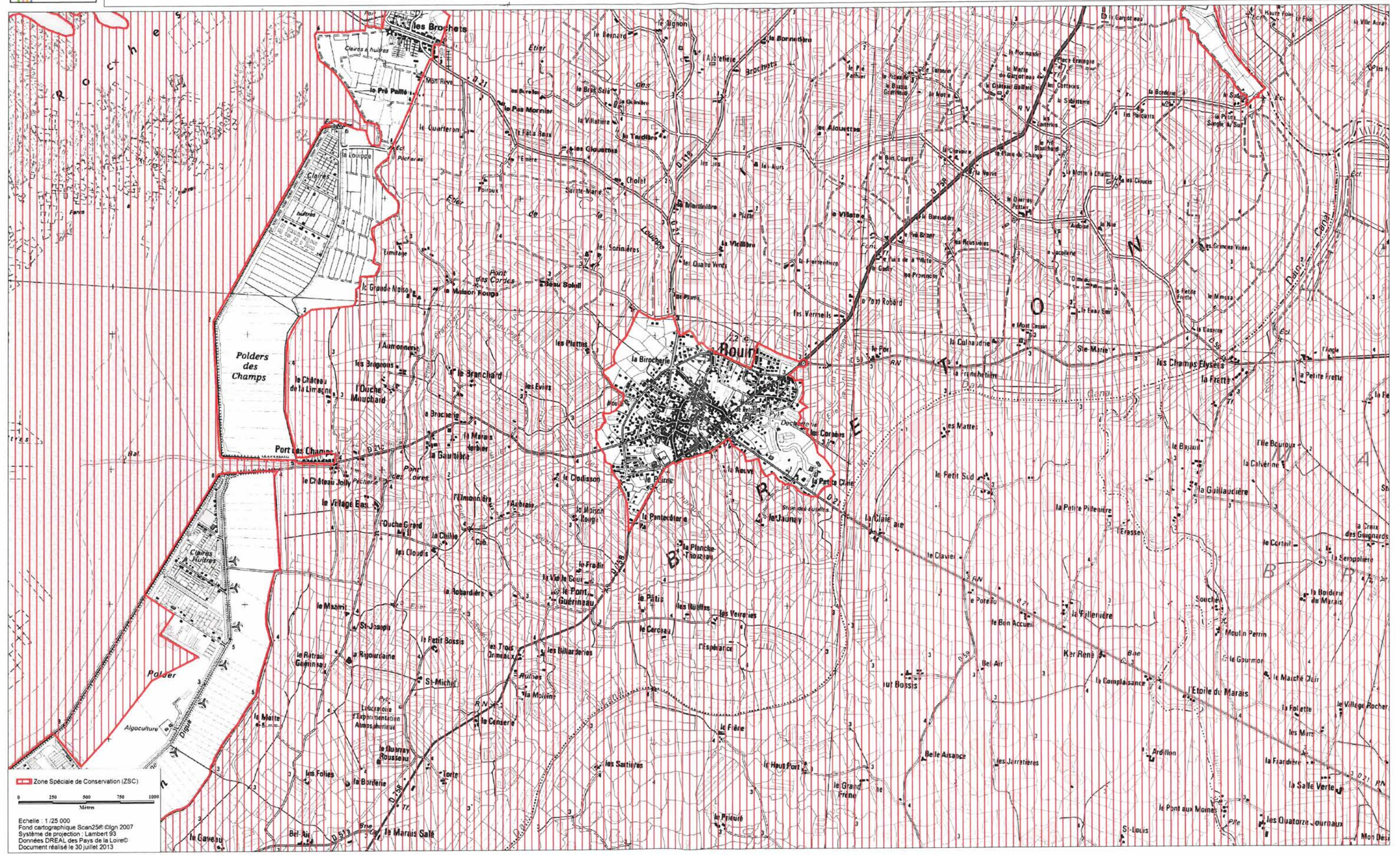

Zone Spéciale de Conservation (ZSC)
Echelle : 1/25 000
Fond cartographique Scan250 ©IGN 2007
Système de projection : Lambert 93
Données DREAL des Pays de la Loire
Document réalisé le 30 juillet 2013



Site Natura 2000 MARAIS BRETON, BAIE DE BOURGNEUF, ILE DE NOIRMOUTIER ET FORET DE MONTS
FR5200653 (Départements de la Loire-Atlantique et de la Vendée, Région des pays de la Loire)

Carte n°9/18 annexée à l'arrêté de désignation de la ZSC par délégation,
le directeur de l'eau et de la biodiversité

06 MAI 2014

Laurent ROY

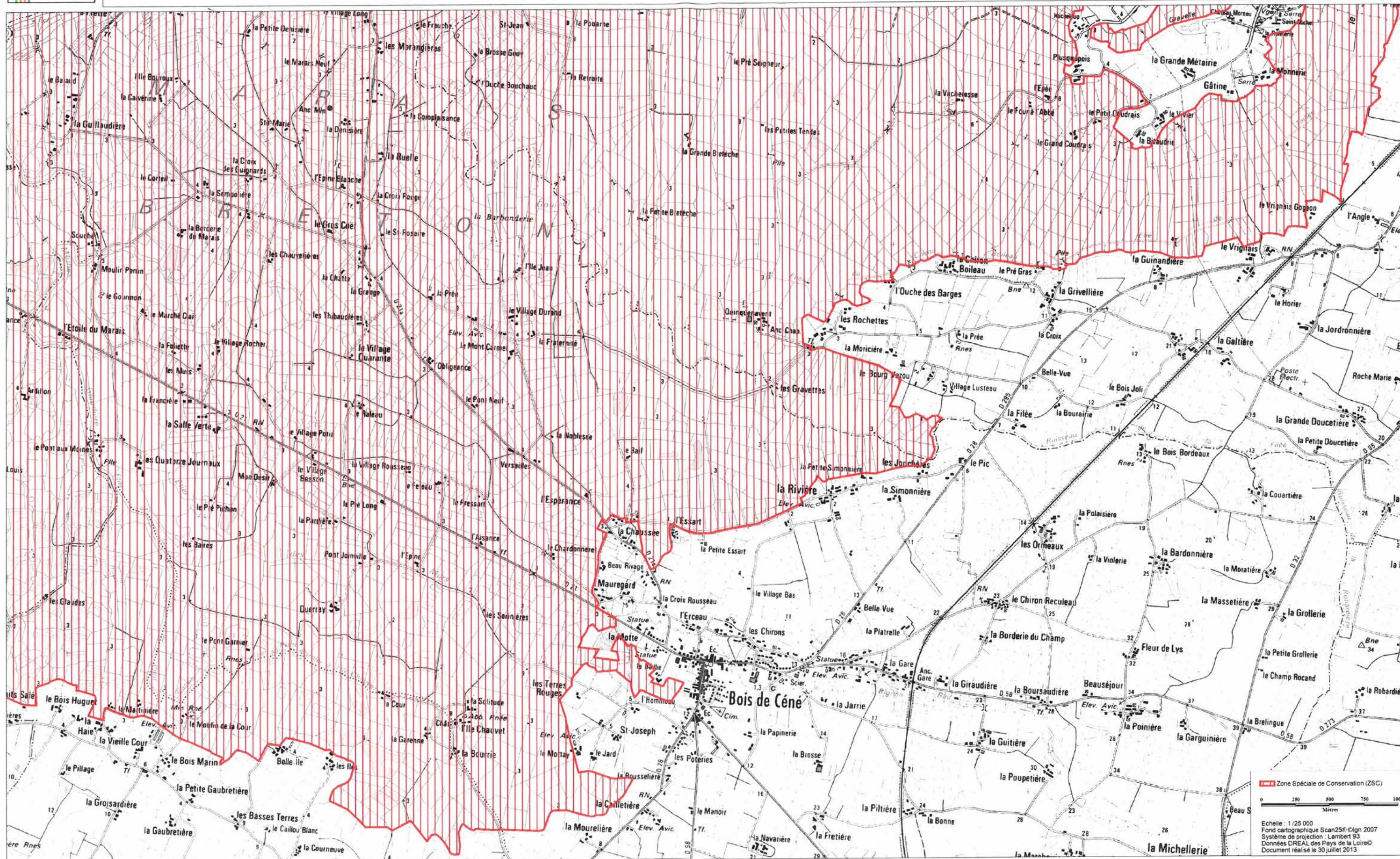



Ministère
de l'Écologie,
du Développement
durable
et de l'Énergie

Site Natura 2000 MARAIS BRETON, BAIE DE BOURGNEUF, ILE DE NOIRMOUTIER ET FORET DE MONTS
FR5200653 (Départements de la Loire-Atlantique et de la Vendée, Région des pays de la Loire)

Carte n°10/18 annexée à l'arrêté de désignation de la ZSC
pour le ministre et par délégué
le directeur de l'eau et de la biodiversité

06 MAI 2014

Laurent BOY

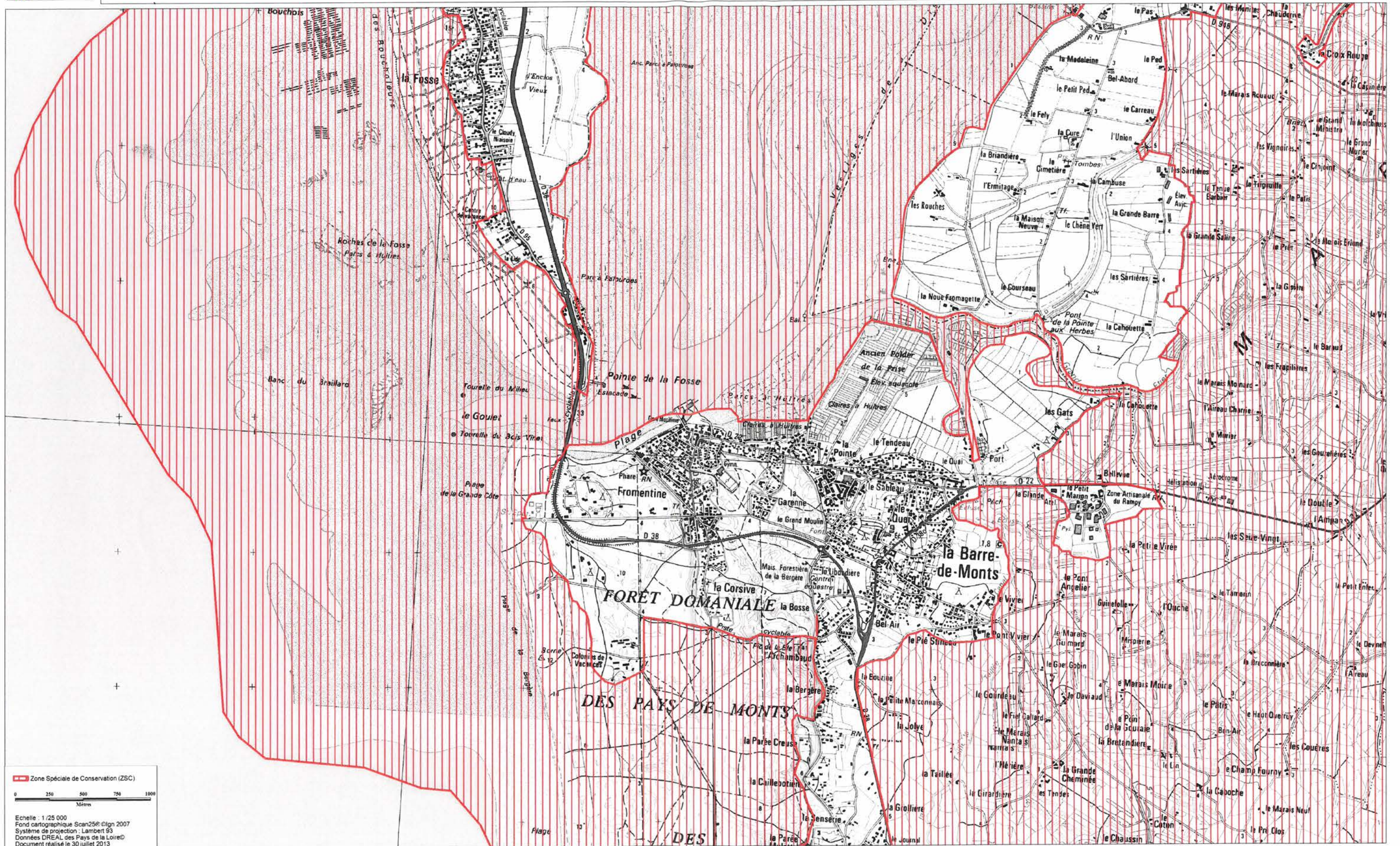

Zone Spéciale de Conservation (ZSC)



Echelle : 1/25 000
Fond cartographique Scan250 ©IGN 2007
Système de projection : Lambert 93
Données DREAL des Pays de la Loire
Document réalisé le 30 juillet 2013



Site Natura 2000 MARAIS BRETON, BAIE DE BOURGNEUF, ILE DE NOIRMOUTIER ET FORET DE MONTS
FR5200653 (Départements de la Loire-Atlantique et de la Vendée, Région des pays de la Loire)

Carte n°11/18 annexée à l'arrêté de désignation de la ZSC
pour le ministre et par délégation
le directeur de l'eau et de la biodiversité

06 MAI 2014
Laurent ROY

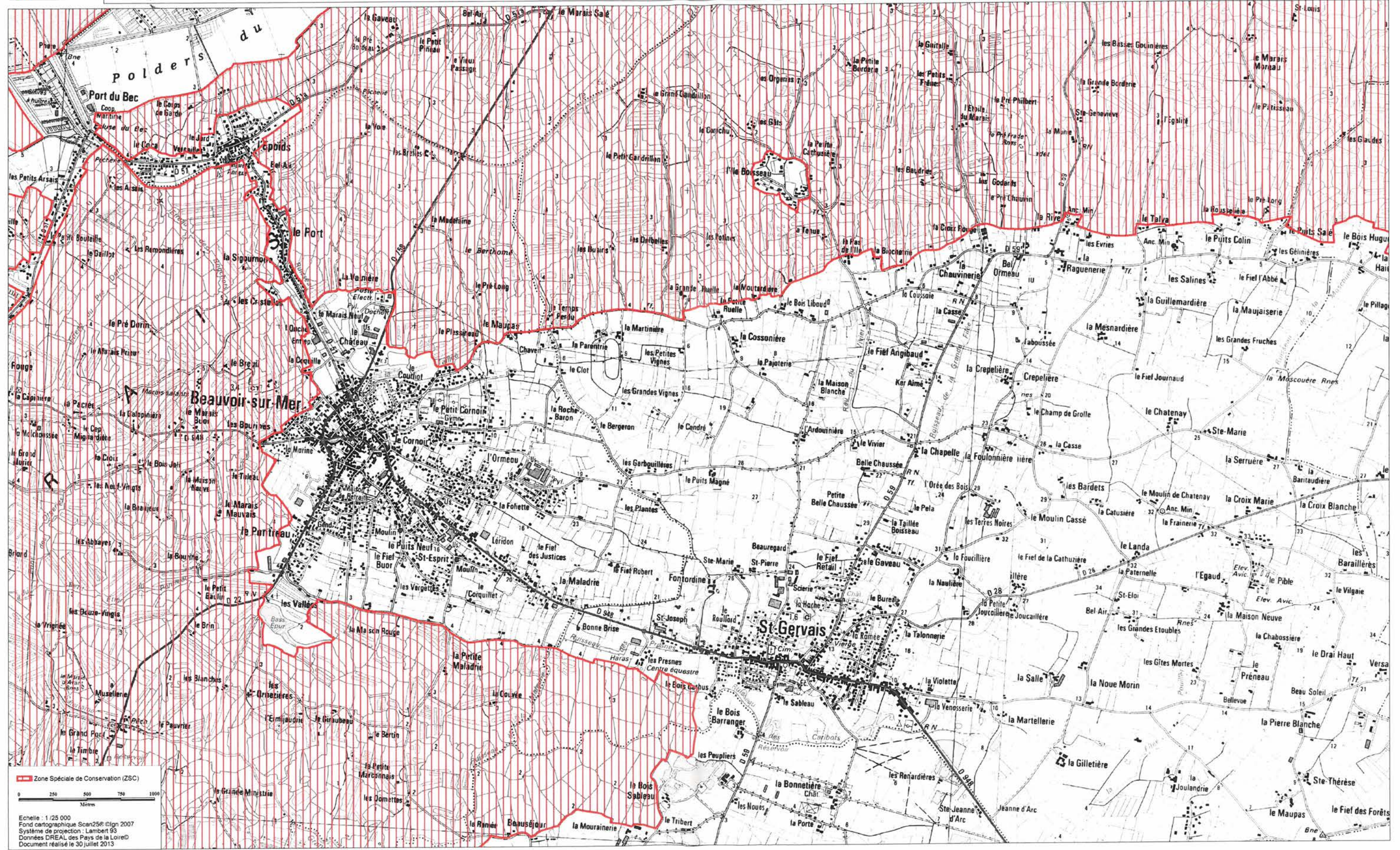

Zone Spéciale de Conservation (ZSC)
0 250 500 750 1000
Mètres
Echelle : 1/25 000
Fond cartographique Scan25® ©IGN 2007
Système de projection : Lambert 93
Données DREAL des Pays de la Loire
Document réalisé le 30 juillet 2013



Site Natura 2000 MARAIS BRETON, BAIE DE BOURGNEUF, ILE DE NOIRMOUTIER ET FORET DE MONTS
FR5200653 (Départements de la Loire-Atlantique et de la Vendée, Région des pays de la Loire)

Carte n°13/18 annexée à l'arrêté de désignation de la ZSC
Pour la ministre et par délégation
Directeur de l'eau et de la biodiversité

06 MAI 2014
Laurent ROY

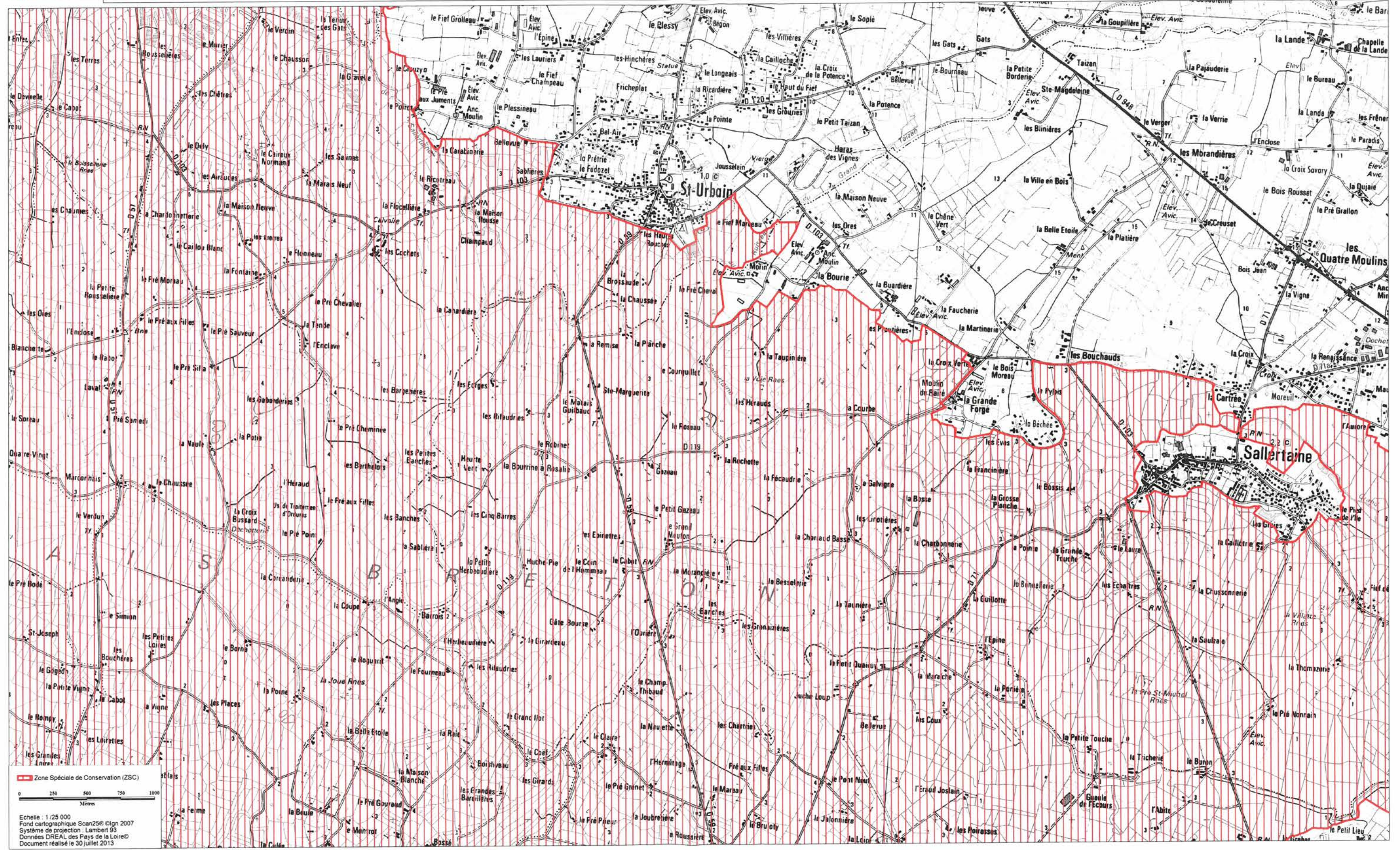



Site Natura 2000 MARAIS BRETON, BAIE DE BOURGNEUF, ILE DE NOIRMOUTIER ET FORET DE MONTS
FR5200653 (Départements de la Loire-Atlantique et de la Vendée, Région des pays de la Loire)

Carte n°14/18 annexée à l'arrêté de désignation de la ZSC Pour le ministre et par délégation,
le directeur de l'eau et de la biodiversité

06 MAI 2014

Laurent ROY

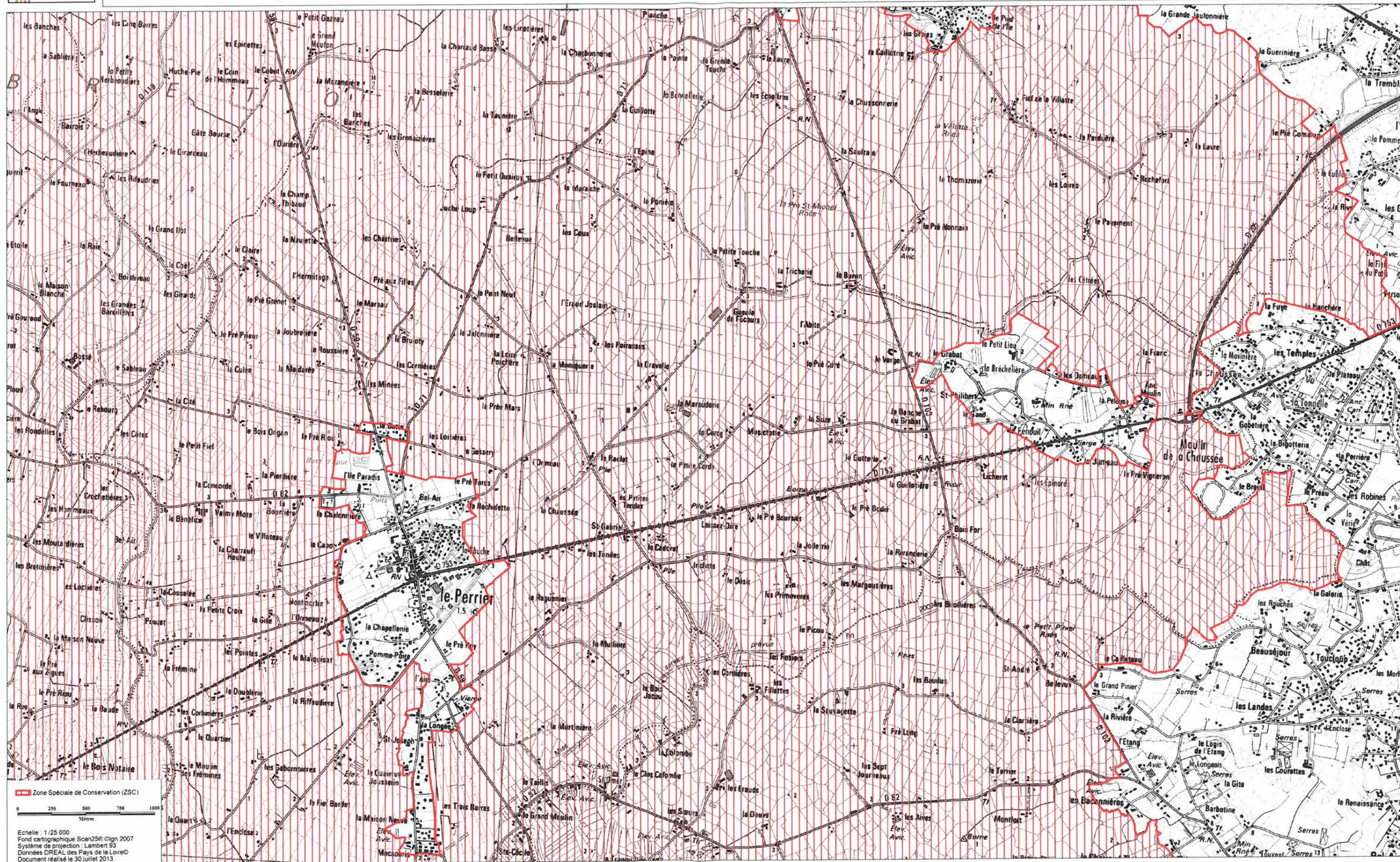



Ministère
de l'Écologie,
du Développement
durable
et de l'Énergie

Site Natura 2000 MARAIS BRETON, BAIE DE BOURGNEUF, ILE DE NOIRMOUTIER ET FORET DE MONTS
FR5200653 (Départements de la Loire-Atlantique et de la Vendée, Région des pays de la Loire)

Carte n°15/18 annexée à l'arrêté de désignation de la ZSC Pour la ministre et par délégation,
le directeur de l'eau et de la biodiversité

06 MAI 2014

Laurent ROY
Laurent ROY

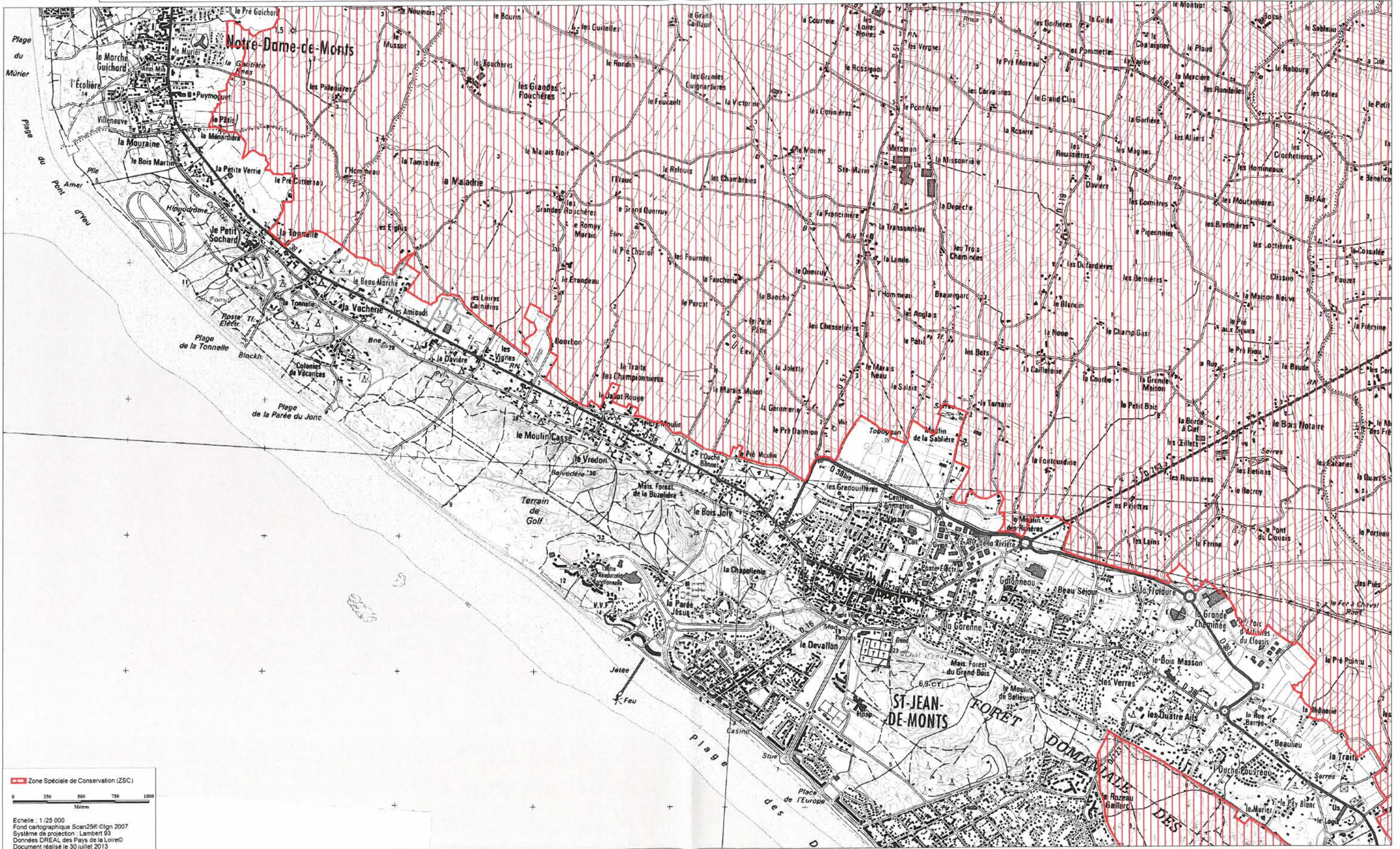

Zone Spéciale de Conservation (ZSC)

0 250 500 750 1000
Mètres

Echelle : 1/25 000
Fond cartographique Scan250 ©IGN 2007
Système de projection : Lambert 93
Données DREAL des Pays de la Loire
Document réalisé le 30 juillet 2013



Site Natura 2000 MARAIS BRETON, BAIE DE BOURGNEUF, ILE DE NOIRMOUTIER ET FORET DE MONTS
FR5200653 (Départements de la Loire-Atlantique et de la Vendée, Région des pays de la Loire)

Carte n°16/18 annexée à l'arrêté de désignation de la ZSC Pour le ministre et par délégation,
le directeur de l'eau et de la biodiversité

06 MAI 2014

Laurent ROY

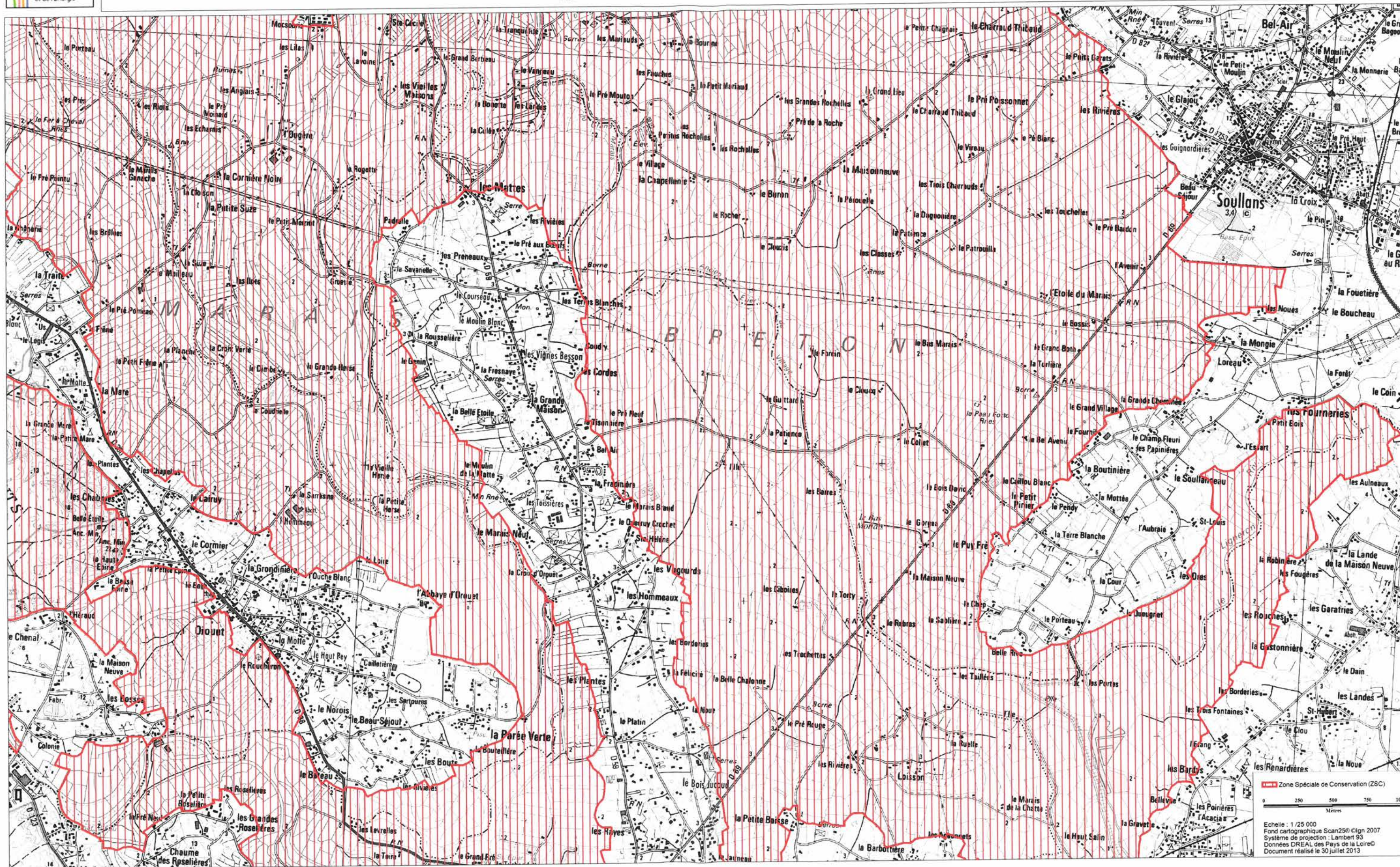

Zone Spéciale de Conservation (ZSC)

Echelle : 1/25 000
Fond cartographique : Scan250 ©IGN 2007
Système de projection : Lambert 93
Données DREAL des Pays de la Loire
Document réalisé le 30 juillet 2013



Site Natura 2000 MARAIS BRETON, BAIE DE BOURGNEUF, ILE DE NOIRMOUTIER ET FORET DE MONTS
FR5200653 (Départements de la Loire-Atlantique et de la Vendée, Région des pays de la Loire)

Carte n°17/18 annexée à l'arrêté de désignation de la ZSC par le ministre et par le directeur de l'eau et de la biodiversité.

06 MAI 2014

Laurent ROY

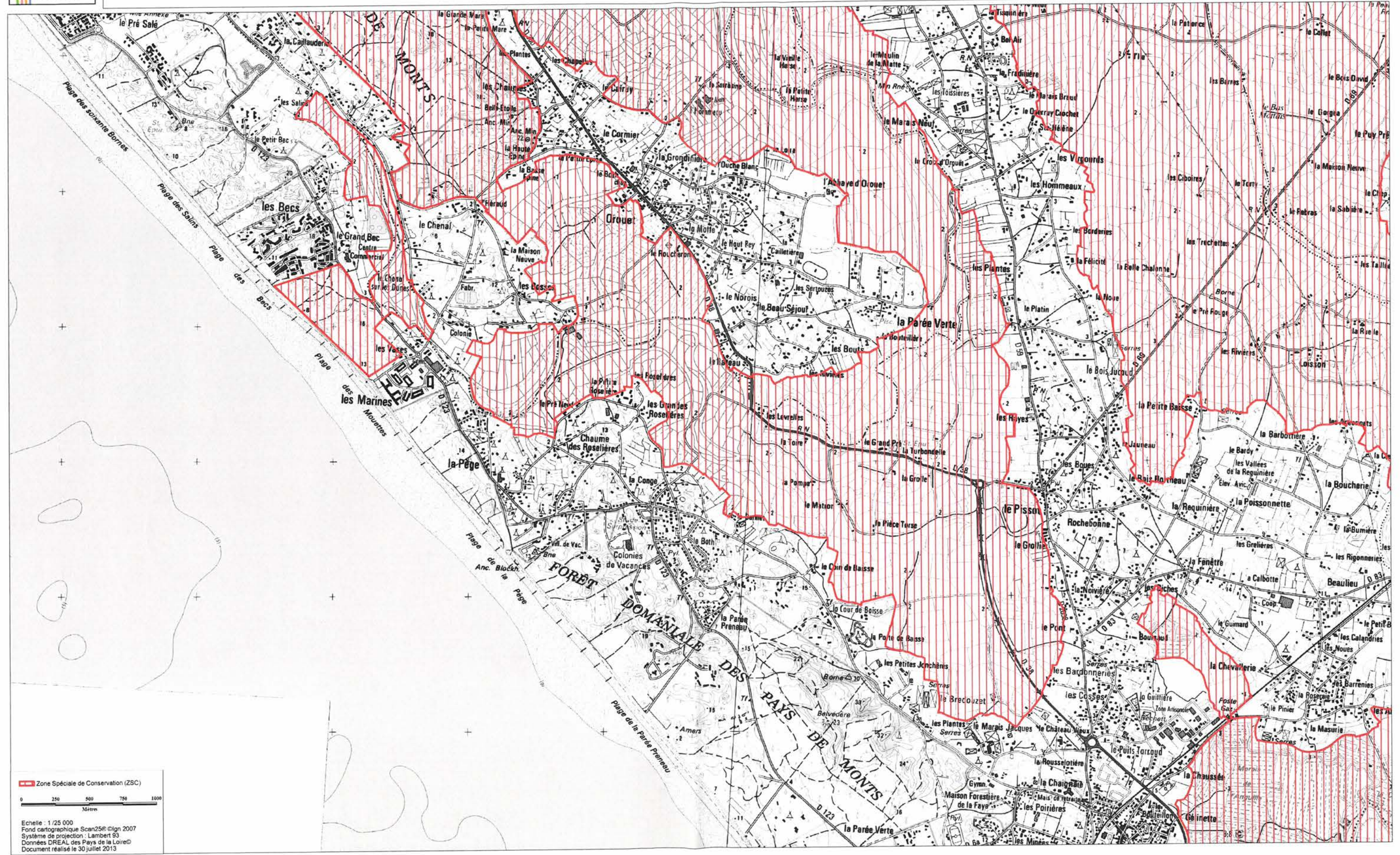

Zone Spéciale de Conservation (ZSC)

0 250 500 750 1000
Mètres

Echelle : 1/25 000
Fond cartographique Scan250 ©IGN 2007
Système de projection : Lambert 93
Données DREAL des Pays de la Loire ©
Document réalisé le 30 juillet 2013



Site Natura 2000 MARAIS BRETON, BAIE DE BOURGNEUF, ILE DE NOIRMOUTIER ET FORET DE MONTS
FR5200653 (Départements de la Loire-Atlantique et de la Vendée, Région des pays de la Loire)

Carte n°18/18 annexée à l'arrêté de désignation de la ZSC

Pour le directeur de l'eau et de l'assainissement
le directeur de l'eau et de l'assainissement

Laurent ROY

06 MAI 2014

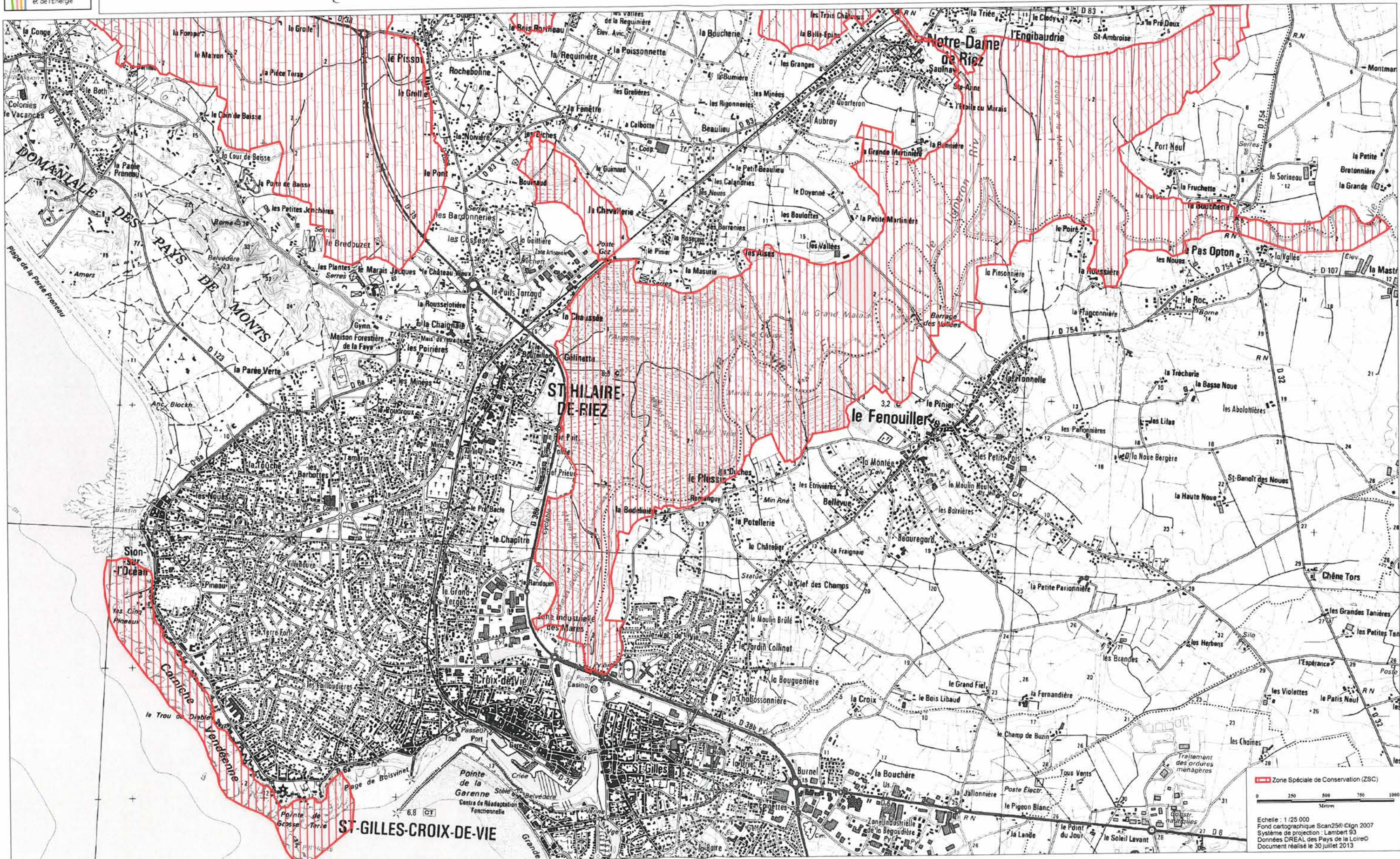

Zone Spéciale de Conservation (ZSC)
0 250 500 750 1000
Mètres
Echelle : 1/25 000
Fond cartographique Scan250 ©IGN 2007
Système de projection : Lambert 93
Données DREAL des Pays de la Loire
Document réalisé le 30 juillet 2013